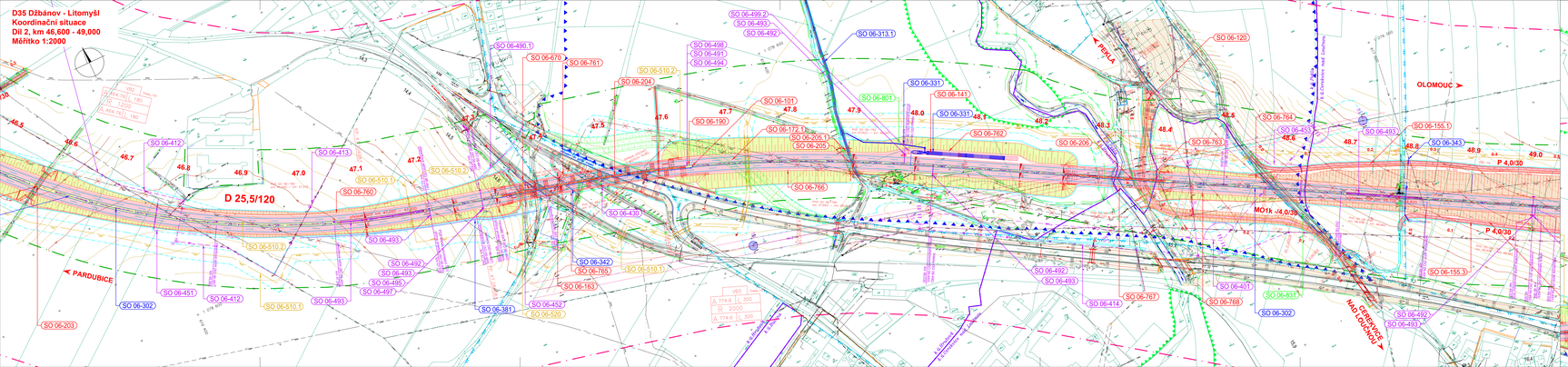

Koordinační situace
km 47,800 vlevo
Měřítko 1:2000

SEZNAM OBJEKTŮ:

Objekty typu SO - Objekty pozemních komunikací
SO 06-100 Přeložka silnice III/35716 km 0,000
SO 06-101 MUK Řoučky v km 0,340
SO 06-120 Přeložka místní komunikace v km 46,360
SO 06-141 Přeložka místní komunikace v km 46,800
SO 06-163 Přeložka silnice II/317 v km 52,000
SO 06-190 Přeložka silnice III/36319 v km 55,300
SO 06-203 Přeložka místní komunikace v km 49,000
SO 06-204 Přeložka silnice I/35 v km 0,000 (D 25,5)
SO 06-205 Přeložka silnice I/35
SO 06-205.1 Úprava silnice I/35 v km 46,950 vlevo
SO 06-206 Úprava silnice I/35 v km 46,950 pravo
SO 06-313.1 Úprava komunikace v km 46,000 vlevo
SO 06-313.2 Úprava komunikace v km 47,800 vlevo
SO 06-331 Úprava komunikace v km 46,000 (D35 vlevo)
SO 06-331 Úprava komunikace v km 46,000 (D35 vlevo)
SO 06-342 Přeložka místní komunikace v km 49,000 vlevo
SO 06-343 Přeložka místní komunikace v km 48,000 vlevo
SO 06-381 Přeložka místní komunikace v km 49,000 pravo
SO 06-412 Úprava komunikace v km 46,000 (D35 vlevo)
SO 06-413 Úprava komunikace v km 46,000 (D35 vlevo)
SO 06-414 Úprava komunikace v km 48,000 (D35 vlevo)
SO 06-430 Úprava komunikace v km 48,000 (D35 vlevo)
SO 06-451 Úprava komunikace v km 49,000 (D35 vlevo)
SO 06-453 Úprava komunikace v km 49,000 (D35 vlevo)
SO 06-490.1 Úprava komunikace v km 46,000 (D35 vlevo)
SO 06-491 Úprava komunikace v km 48,000 (D35 vlevo)
SO 06-492 Úprava komunikace v km 48,000 (D35 vlevo)
SO 06-493 Úprava komunikace v km 48,000 (D35 vlevo)
SO 06-494 Úprava komunikace v km 48,000 (D35 vlevo)
SO 06-495 Úprava komunikace v km 49,000 (D35 vlevo)
SO 06-497 Úprava komunikace v km 49,000 (D35 vlevo)
SO 06-498 Úprava komunikace v km 48,000 (D35 vlevo)
SO 06-499.2 Úprava komunikace v km 48,000 (D35 vlevo)
SO 06-510.1 Úprava komunikace v km 51,000 (D35 vpravo)
SO 06-510.2 Úprava komunikace v km 51,000 (D35 vpravo)
SO 06-520 Úprava komunikace v km 51,000 (D35 vpravo)
SO 06-670 Úprava komunikace v km 51,000 (D35 vpravo)
SO 06-760 Úprava komunikace v km 51,000 (D35 vpravo)
SO 06-761 Úprava komunikace v km 51,000 (D35 vpravo)
SO 06-762 Úprava komunikace v km 51,000 (D35 vpravo)
SO 06-763 Úprava komunikace v km 51,000 (D35 vpravo)
SO 06-764 Úprava komunikace v km 51,000 (D35 vpravo)
SO 06-765 Úprava komunikace v km 52,000 (D35 vpravo)
SO 06-766 Úprava komunikace v km 52,000 (D35 vpravo)
SO 06-767 Úprava komunikace v km 52,000 (D35 vpravo)
SO 06-768 Úprava komunikace v km 52,000 (D35 vpravo)
SO 06-801 Úprava komunikace pro pěst. 03/2020, zakáz SO 06-121
SO 06-831 Provizorní komunikace pro pěst. 05/2020, zakáz SO 06-121
SO 06-302 Provizorní komunikace pro pěst. 07/2020, zakáz SO 06-121
SO 06-203 Provizorní komunikace pro pěst. 07/2020, zakáz SO 06-121
SO 06-155.1 Provizorní komunikace pro pěst. 07/17, zakáz SO 06-121
SO 06-155.3 Provizorní komunikace pro pěst. 07/2017, zakáz SO 06-121
SO 06-037 Dočasné dopravní značení
SO 06-037 Dočasné dopravní značení
SO 06-037 Dočasné dopravní značení